

Höhenmaßstab: 1:75

Blatt 1 von 1

Projekt: Erschließung B-Plan in 24943 Flensburg		Baugrunduntersuchung Bodenmechanisches Labor Gründungs- und Baugrundgutachten  Eichhofstraße 38 24116 Kiel Tel 0431 / 366 62 Fax 0431 / 366 12 Mobil 0160 / 90 55 71 81
Bohrung: KB 1		
Auftraggeber: Examina Finanzdienstleistung GmbH	Ostwert: 0	
Bohrfirma: Ing. Büro Boden & Lipka KG	Nordwert: 0	
Bearbeiter: I.Sindram	Ansatzhöhe: -0,22 m	
Datum: 17.01.2019	Anlage 2	Endtiefe: 6,00 m

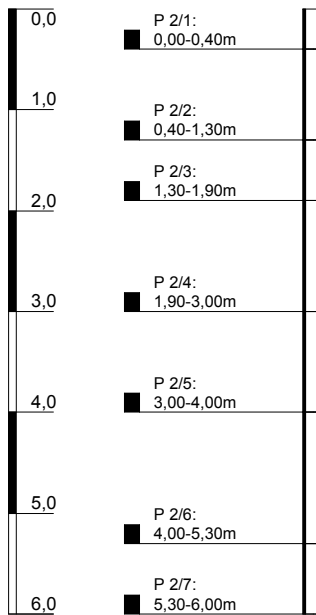

▽ 1,80 m; 09.01.19

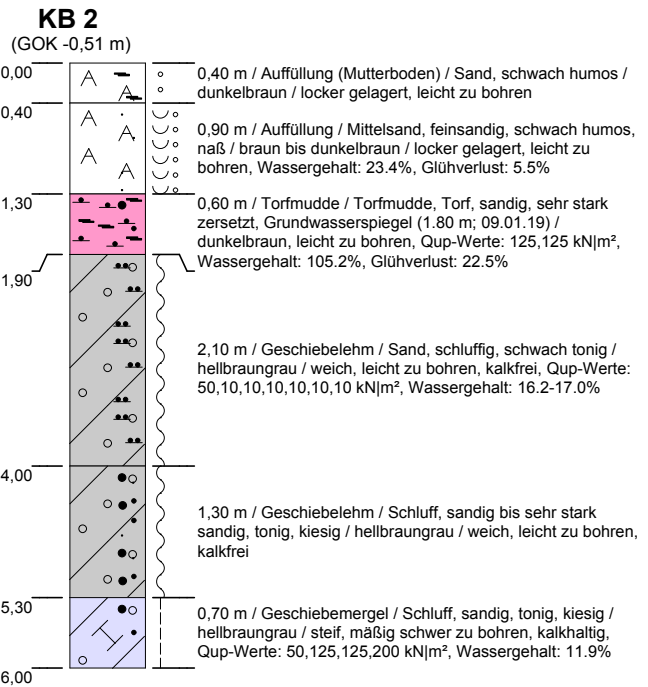

Höhenmaßstab: 1:75

Blatt 1 von 1

Projekt: Erschließung B-Plan in 24943 Flensburg		Baugrunduntersuchung Bodenmechanisches Labor Gründungs- und Baugrundgutachten  Eichhofstraße 38 24116 Kiel Tel 0431 / 366 62 Fax 0431 / 366 12 Ingenieur-Geologisches Büro Mobil 0160 / 90 55 71 81
Bohrung: KB 2		
Auftraggeber: Examina Finanzdienstleistung GmbH	Ostwert: 0	
Bohrfirma: Ing. Büro Boden & Lipka KG	Nordwert: 0	
Bearbeiter: I.Sindram	Ansatzhöhe: -0,51 m	
Datum: 17.01.2019	Anlage 2	Endtiefe: 6,00 m

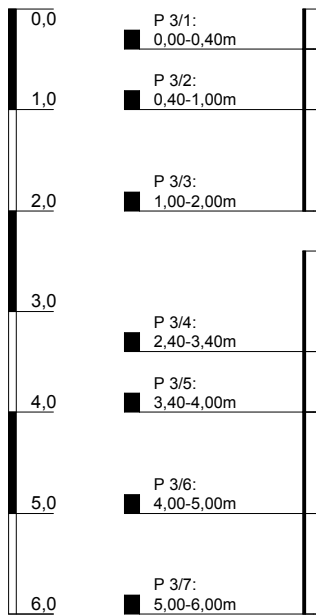

KB 3
(GOK 3,49 m)

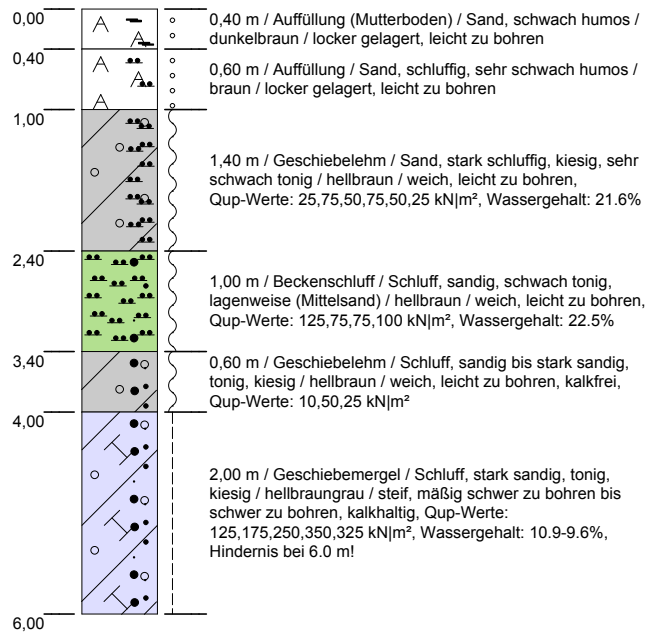

Höhenmaßstab: 1:75

Blatt 1 von 1

Projekt: Erschließung B-Plan in 24943 Flensburg		Baugrunduntersuchung Bodenmechanisches Labor Gründungs- und Baugrundgutachten  Eichhofstraße 38 24116 Kiel Tel 0431 / 366 62 Fax 0431 / 366 12 Ingenieur-Geologisches Büro Mobil 0160 / 90 55 71 81
Bohrung: KB 3		
Auftraggeber: Examina Finanzdienstleistung GmbH	Ostwert: 0	
Bohrfirma: Ing. Büro Boden & Lipka KG	Nordwert: 0	
Bearbeiter: I.Sindram	Ansatzhöhe: 3,49 m	
Datum: 17.01.2019	Anlage 2	Endtiefe: 6,00 m

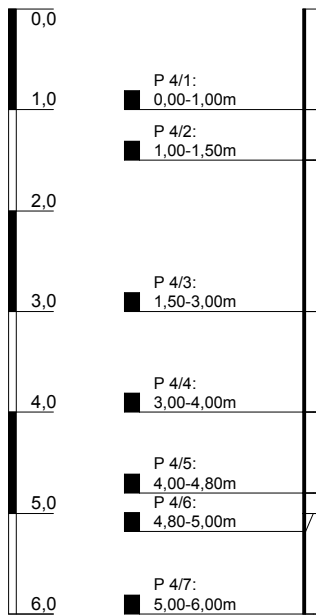

KB 4
(GOK -0,01 m)

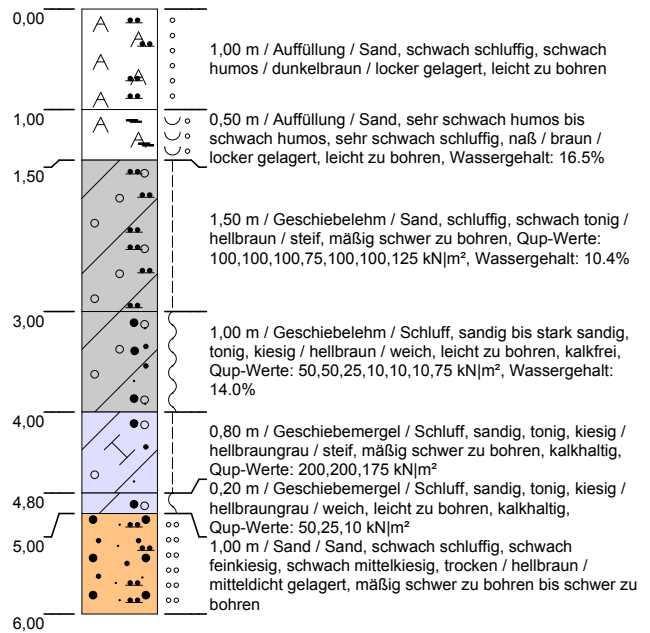

Höhenmaßstab: 1:75

Blatt 1 von 1

Projekt: Erschließung B-Plan in 24943 Flensburg		Baugrunduntersuchung Bodenmechanisches Labor Gründungs- und Baugrundgutachten  Eichhofstraße 38 24116 Kiel Tel 0431 / 366 62 Fax 0431 / 366 12 Mobil 0160 / 90 55 71 81
Bohrung: KB 4		
Auftraggeber: Examina Finanzdienstleistung GmbH	Ostwert: 0	
Bohrfirma: Ing. Büro Boden & Lipka KG	Nordwert: 0	
Bearbeiter: I.Sindram	Ansatzhöhe: -0,01 m	
Datum: 17.01.2019	Anlage 2	Endtiefe: 6,00 m

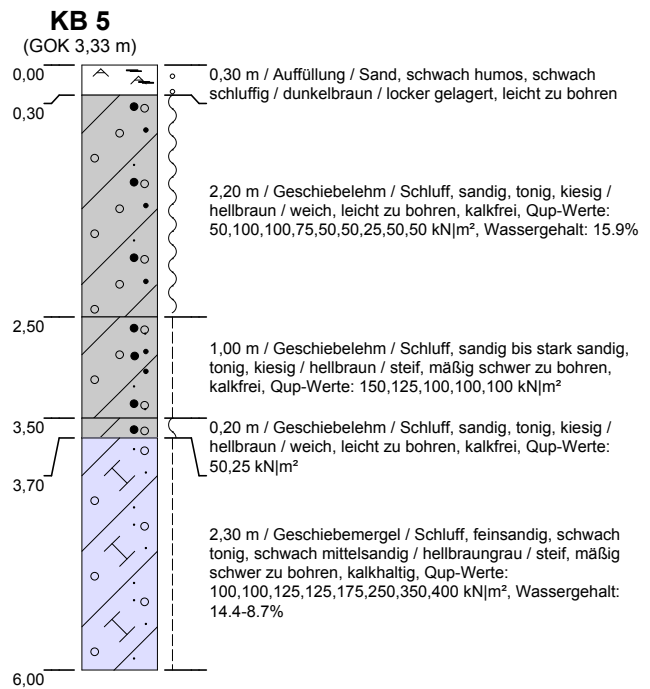
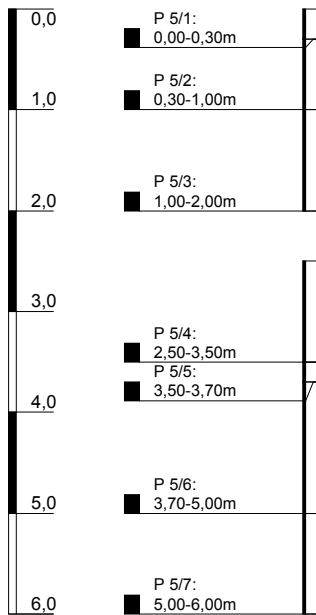

Höhenmaßstab: 1:75

Blatt 1 von 1

Projekt: Erschließung B-Plan in 24943 Flensburg			Baugrunduntersuchung Bodenmechanisches Labor Gründungs- und Baugrundgutachten  Eichhofstraße 38 24116 Kiel Tel 0431 / 366 62 Fax 0431 / 366 12 Ingenieur-Geologisches Büro Mobil 0160 / 90 55 71 81
Bohrung: KB 5			
Auftraggeber: Examina Finanzdienstleistung GmbH	Ostwert: 0		
Bohrfirma: Ing. Büro Boden & Lipka KG	Nordwert: 0		
Bearbeiter: I.Sindram	Ansatzhöhe: 3,33 m		
Datum: 17.01.2019	Anlage 2	Endtiefe: 6,00 m	

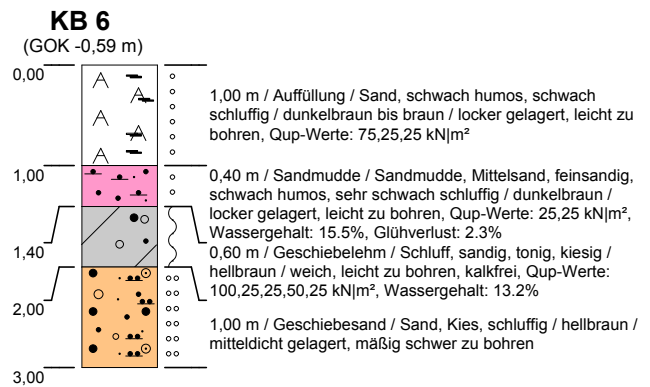
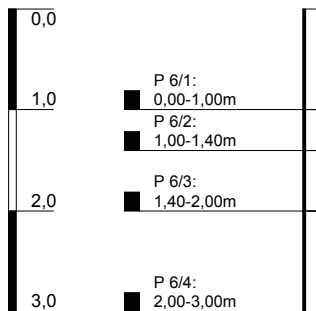

Höhenmaßstab: 1:75

Blatt 1 von 1

Projekt: Erschließung B-Plan in 24943 Flensburg		Baugrunduntersuchung Bodenmechanisches Labor Gründungs- und Baugrundgutachten  Eichhofstraße 38 24116 Kiel Tel 0431 / 366 62 Fax 0431 / 366 12 Mobil 0160 / 90 55 71 81 Ingenieur-Geologisches Büro	
Bohrung: KB 6			
Auftraggeber: Examina Finanzdienstleistung GmbH	Ostwert: 0		
Bohrfirma: Ing. Büro Boden & Lipka KG	Nordwert: 0		
Bearbeiter: I.Sindram	Ansatzhöhe: -0,59 m		
Datum: 17.01.2019	Anlage 2	Endtiefe: 3,00 m	

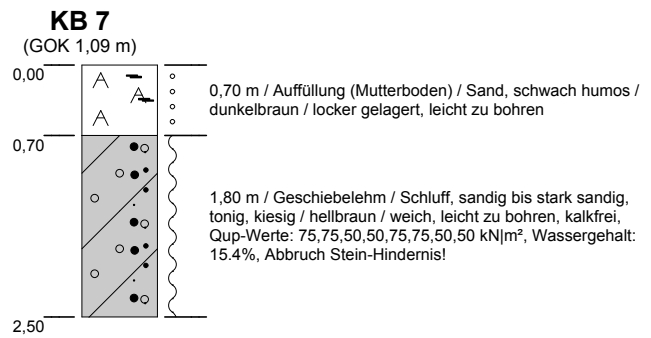
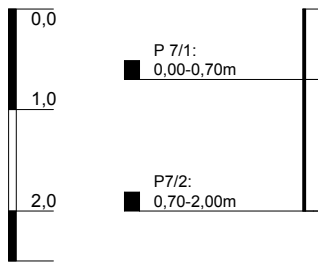

Höhenmaßstab: 1:75

Blatt 1 von 1

Projekt: Erschließung B-Plan in 24943 Flensburg		Baugrunduntersuchung Bodenmechanisches Labor Gründungs- und Baugrundgutachten  Eichhofstraße 38 24116 Kiel Tel 0431 / 366 62 Fax 0431 / 366 12 Mobil 0160 / 90 55 71 81
Bohrung: KB 7		
Auftraggeber: Examina Finanzdienstleistung GmbH	Ostwert: 0	
Bohrfirma: Ing. Büro Boden & Lipka KG	Nordwert: 0	
Bearbeiter: I.Sindram	Ansatzhöhe: 1,09 m	
Datum: 17.01.2019	Anlage 2	Endtiefe: 2,50 m

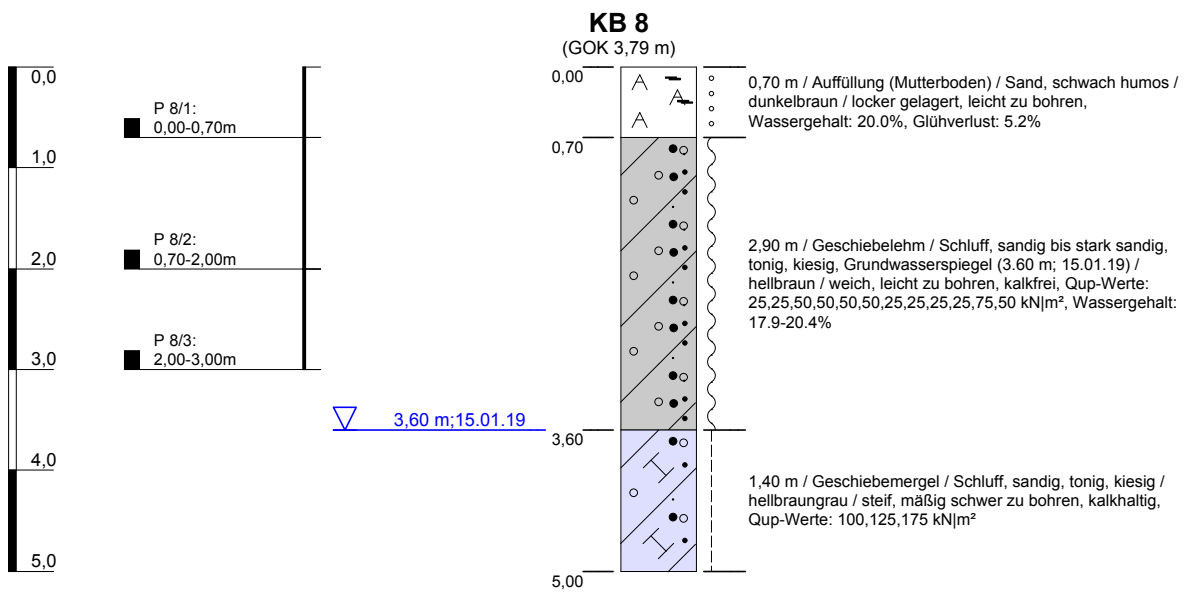

Höhenmaßstab: 1:75

Blatt 1 von 1

Projekt: Erschließung B-Plan in 24943 Flensburg			Baugrunduntersuchung Bodenmechanisches Labor Gründungs- und Baugrundgutachten  Eichhofstraße 38 24116 Kiel Tel 0431 / 366 62 Fax 0431 / 366 12 Ingenieur-Geologisches Büro Mobil 0160 / 90 55 71 81
Bohrung: KB 8			
Auftraggeber: Examina Finanzdienstleistung GmbH	Ostwert: 0		
Bohrfirma: Ing. Büro Boden & Lipka KG	Nordwert: 0		
Bearbeiter: I.Sindram	Ansatzhöhe: 3,79 m		
Datum: 17.01.2019	Anlage 2	Endtiefe: 5,00 m	