

Legende: Die Flächengrößen und Abflussbeiwerte sind aus der Anlage 3 ersichtlich.

- Geltungsbereich des B-Plan 1, 11. Änderung
- Begrenzung der Einzugsfläche der Neubauflächen
- Begrenzung der Teilflächen

Einzugsflächen	Nr.	Bezeichnung	Materialien
D	D	Dachflächen	Folien, Estriche, Dachbegrünung
TF	TF	Terrassenflächen, teildurchlässig	Betonpflaster / Betonplatten mit offenen Fugen
WF	WF	Wegeflächen, teildurchlässig	Betonpflaster mit offenen Fugen
St	St	Stellplätze, Zuwegungen	Betonpflaster mit offenen Fugen
GF	GF	Gärten, Grünflächen	Oberboden mit Rasenansaat / Bepflanzungen

Nr. des Teileinzugsfläche	
A 8	1.051
Au	[m ²]
A	[m ²]
0,435	457
Abflussbeiwert C	

Die Flächenangaben gelten bis zur Übernahme in das Liegenschaftskataster als vorläufig.

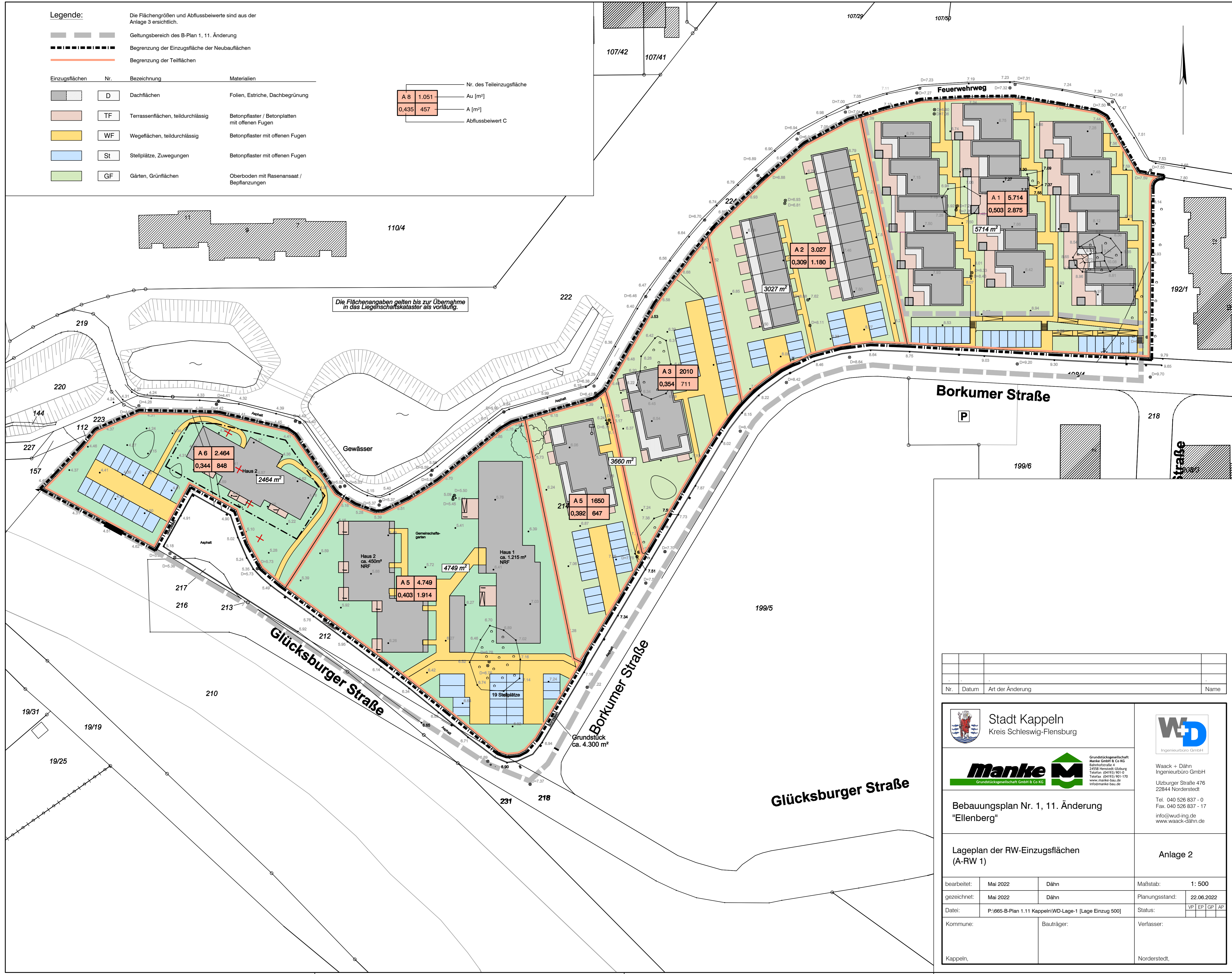

Borkumer Straße

Glücksburger Straße

Borkumer Straße

Glücksburger Straße

Nr.	Datum	Art der Änderung	Name

Stadt Kappeln
Kreis Schleswig-Flensburg

Manke
Grundstücksgesellschaft GmbH & Co KG

Waack + Dahn
Ingenieurbüro GmbH

Bebauungsplan Nr. 1, 11. Änderung
"Ellenberg"

Lageplan der RW-Einzugsflächen (A-RW 1)		Anlage 2	
bearbeitet:	Mai 2022	Dähn	Maßstab: 1: 500
gezeichnet:	Mai 2022	Dähn	Planungsstand: 22.06.2022
Datum:	P:\665-B-Plan 1.11 Kappeln\WD-Lage-1 [Lage Einzugs 500]		Status: VP EP GP AP
Kommune:	Bauträger:	Verfasser:	
Kappeln,		Norderstedt,	