

**KB1**  
**GOK 11,40 m NN**

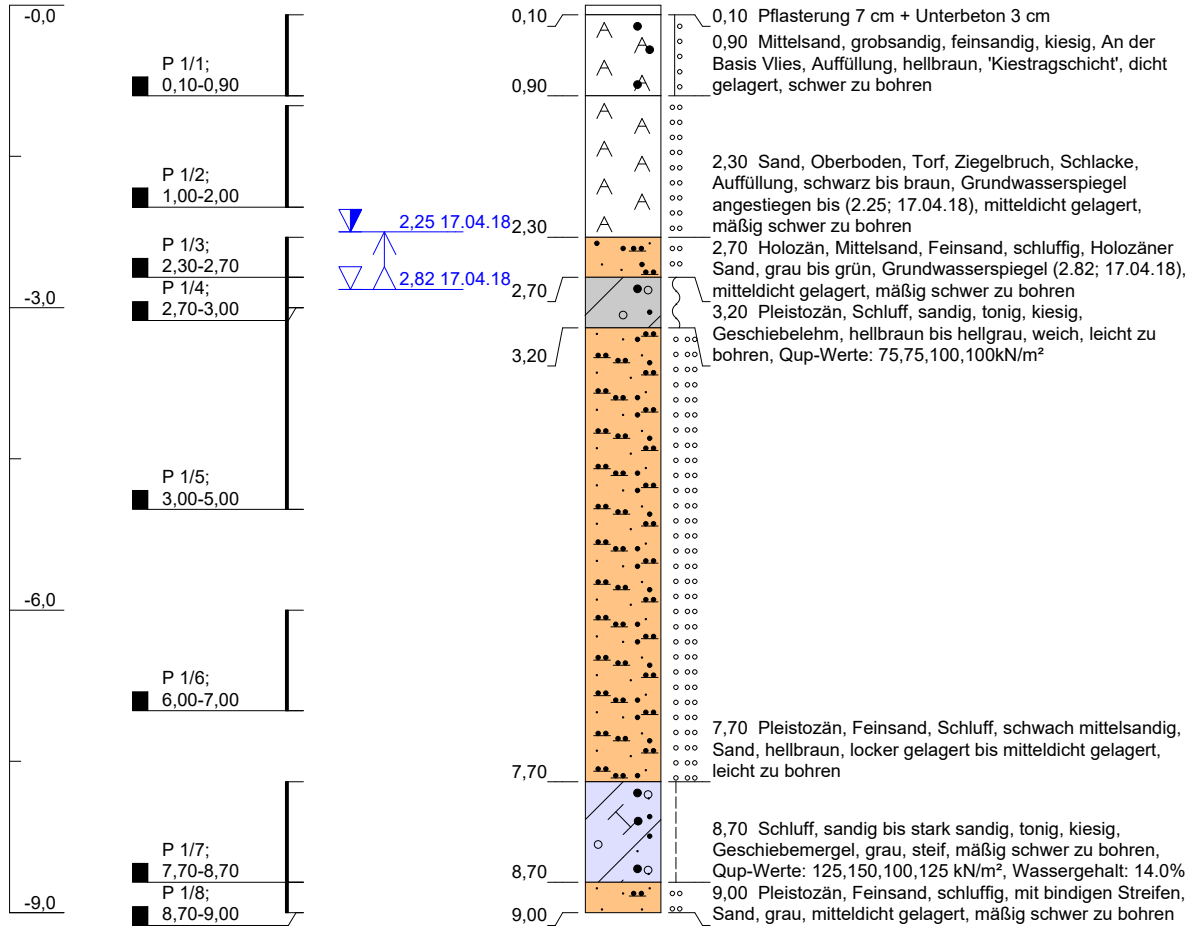

Vertical scale: 1:75

**Projekt: Flensburg Inter City Hotel**

**Bohrung Nr.: KB1**

Auftraggeber: IGA Haus GmbH

Anlage: 2

Bearbeiter: M.Gezen

Maßstab: 1:75

Bohrfirma: Boden und Lipka KG

GOK: 11,40 m

Datum: 27.04.2018

Endtiefe: 9,00 m unter GOK

**Baugrunduntersuchung**  
**Bodenmechanisches Labor**  
**Gründungs- und Baugrundgutachten**



Eichhofstraße 38  
24116 Kiel

Tel 0431 / 366 62  
Fax 0431 / 366 12

Ingenieur-Geologisches Büro Mobil 0160 / 90 55 71 81

**KB2**  
**GOK 11,89 m NN**

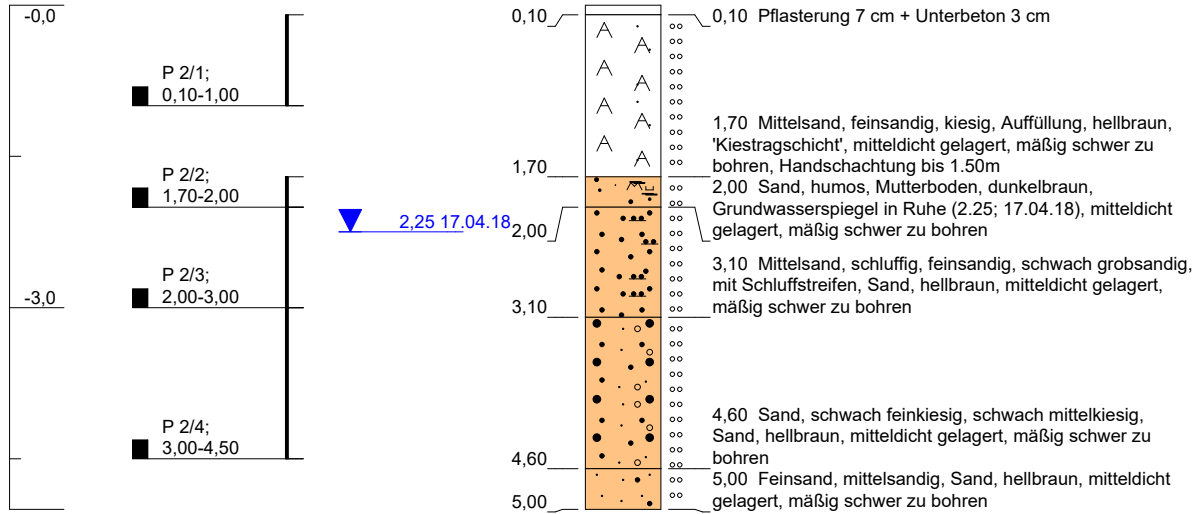

Vertical scale: 1:75

<b>Projekt: Flensburg Inter City Hotel</b>		<b>Baugrunduntersuchung</b> <b>Bodenmechanisches Labor</b> <b>Gründungs- und Baugrundgutachten</b>  Eichhofstraße 38 24116 Kiel Tel 0431 / 366 62 Fax 0431 / 366 12 Ingenieur-Geologisches Büro Mobil 0160 / 90 55 71 81
<b>Bohrung Nr.: KB2</b>		
Auftraggeber: IGA Haus GmbH	Anlage: 2	
Bearbeiter: M.Gezen	Maßstab: 1:75	
Bohrfirma: Boden und Lipka KG	GOK: 11,89 m	
Datum: 27.04.2018	Endtiefe: 5,00 m unter GOK	

**KB3**  
**GOK 11,34 m NN**

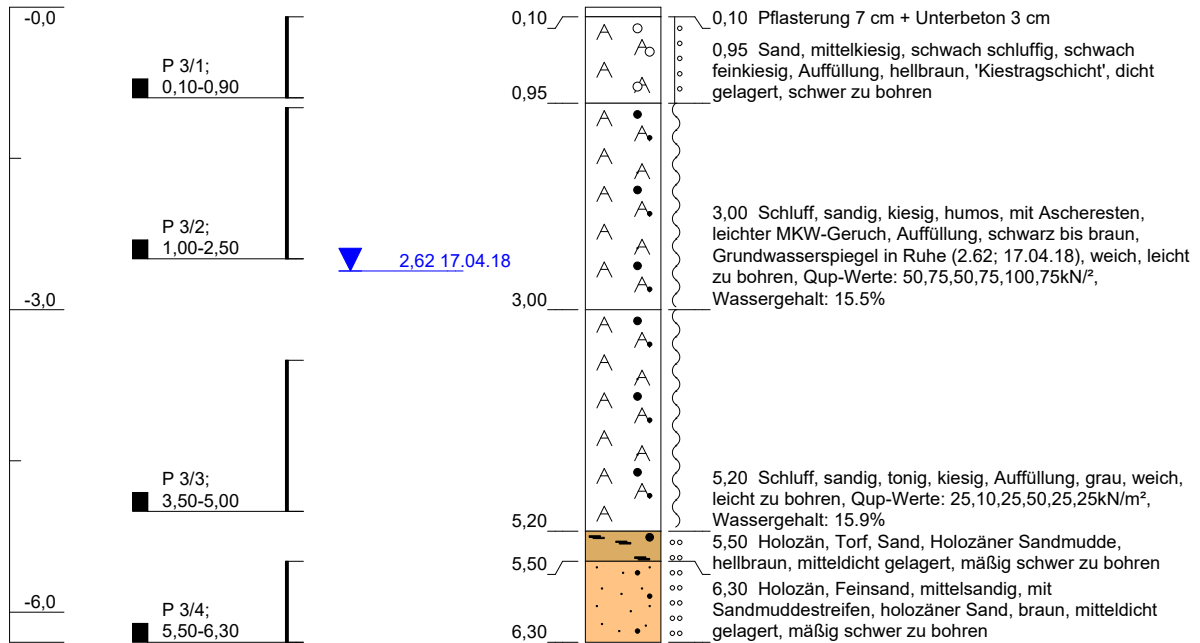

Vertical scale: 1:75

<b>Projekt: Flensburg Inter City Hotel</b>		<b>Baugrunduntersuchung</b> <b>Bodenmechanisches Labor</b> <b>Gründungs- und Baugrundgutachten</b>  Eichhofstraße 38 24116 Kiel Tel 0431 / 366 62 Fax 0431 / 366 12 Ingenieur-Geologisches Büro Mobil 0160 / 90 55 71 81
<b>Bohrung Nr.: KB3</b>		
Auftraggeber: IGA Haus GmbH	Anlage: 2	
Bearbeiter: M.Gezen	Maßstab: 1:75	
Bohrfirma: Boden und Lipka KG	GOK: 11,34 m	
Datum: 27.04.2018	Endtiefe: 6,30 m unter GOK	

**KB4**  
**GOK 11,83 m NN**

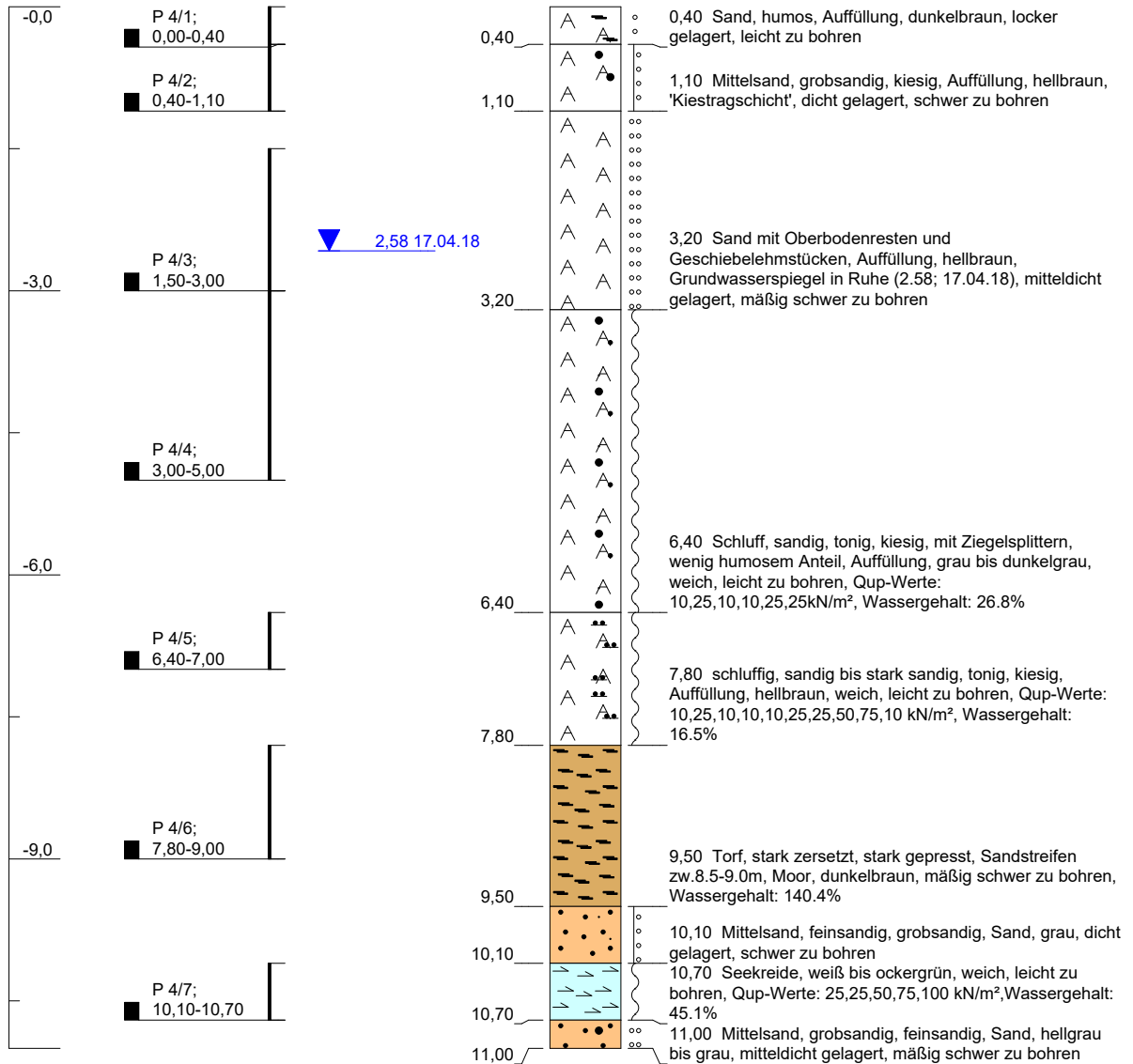

Vertical scale: 1:75

<b>Projekt: Flensburg Inter City Hotel</b>		<b>Baugrunduntersuchung</b> <b>Bodenmechanisches Labor</b> <b>Gründungs- und Baugrundgutachten</b>  Eichhofstraße 38 24116 Kiel Tel 0431 / 366 62 Fax 0431 / 366 12 Mobil 0160 / 90 55 71 81
<b>Bohrung Nr.: KB4</b>		
Auftraggeber: IGA Haus GmbH	Anlage: 2	
Bearbeiter: M.Gezen	Maßstab: 1:75	
Bohrfirma: Boden und Lipka KG	GOK: 11,83 m	
Datum: 27.04.2018	Endtiefe: 11,00 m unter GOK	

**KB5**  
**GOK 17,21 m NN**

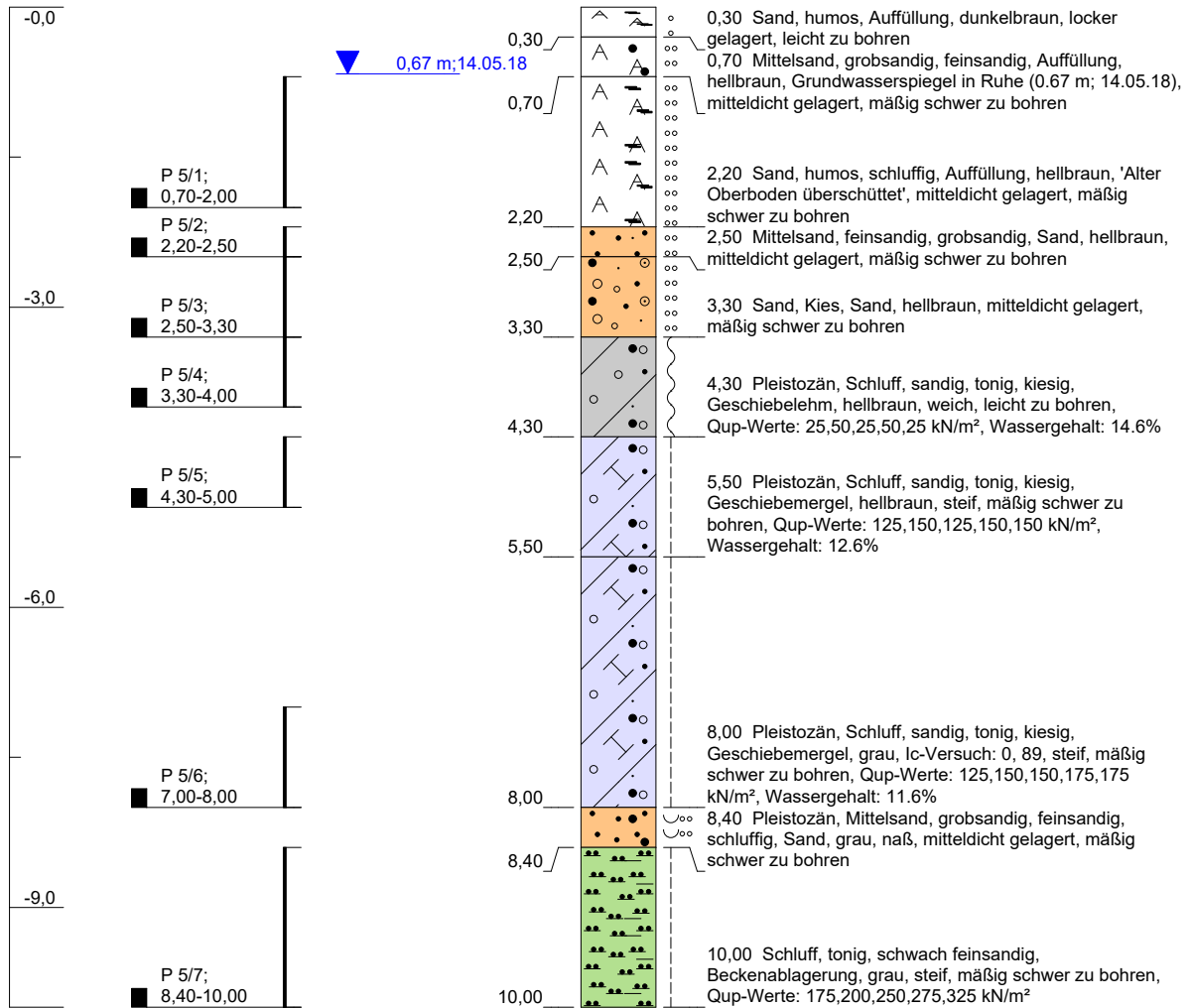

Vertical scale: 1:75

**Projekt: Flensburg Inter City Hotel**

**Bohrung Nr.: KB5**

Auftraggeber: IGA Haus GmbH

Anlage: 2

Bearbeiter: M.Gezen

Maßstab: 1:75

Bohrfirma: Boden und Lipka KG

GOK: 17,21 m

Datum: 14.05.2018

Endtiefe: 10,00 m unter GOK

**Baugrunduntersuchung**  
**Bodenmechanisches Labor**  
**Gründungs- und Baugrundgutachten**



Eichhofstraße 38  
24116 Kiel

Tel 0431 / 366 62  
Fax 0431 / 366 12  
Ingenieur-Geologisches Büro Mobil 0160 / 90 55 71 81

**KB6**  
**GOK 19,23 m NN**

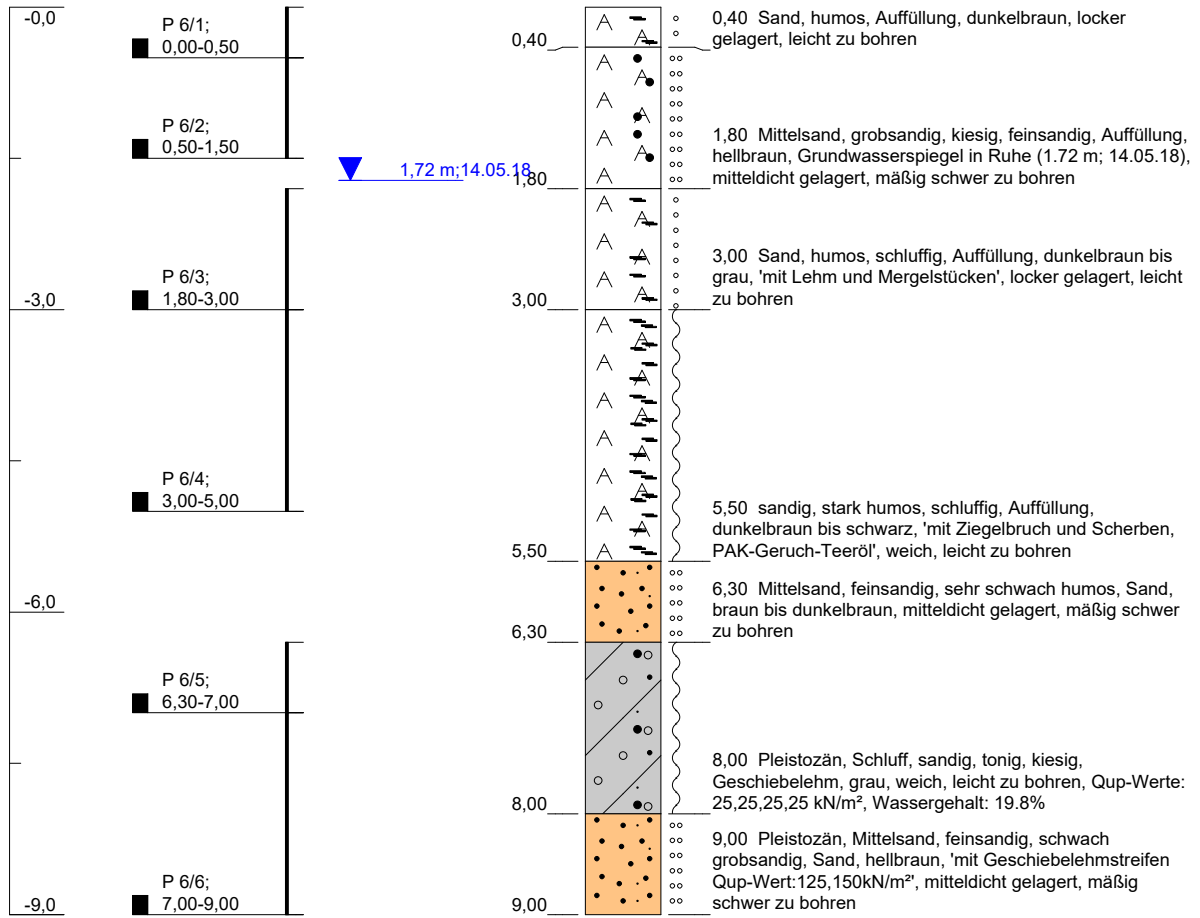

Vertical scale: 1:75

<b>Projekt: Flensburg Inter City Hotel</b>		<b>Baugrunduntersuchung</b> <b>Bodenmechanisches Labor</b> <b>Gründungs- und Baugrundgutachten</b>  Eichhofstraße 38 24116 Kiel Tel 0431 / 366 62 Fax 0431 / 366 12 Ingenieur-Geologisches Büro Mobil 0160 / 90 55 71 81
<b>Bohrung Nr.: KB6</b>		
Auftraggeber: IGA Haus GmbH	Anlage: 2	
Bearbeiter: M.Gezen	Maßstab: 1:75	
Bohrfirma: Boden und Lipka KG	GOK: 19,23 m	
Datum: 14.05.2018	Endtiefe: 9,00 m unter GOK	