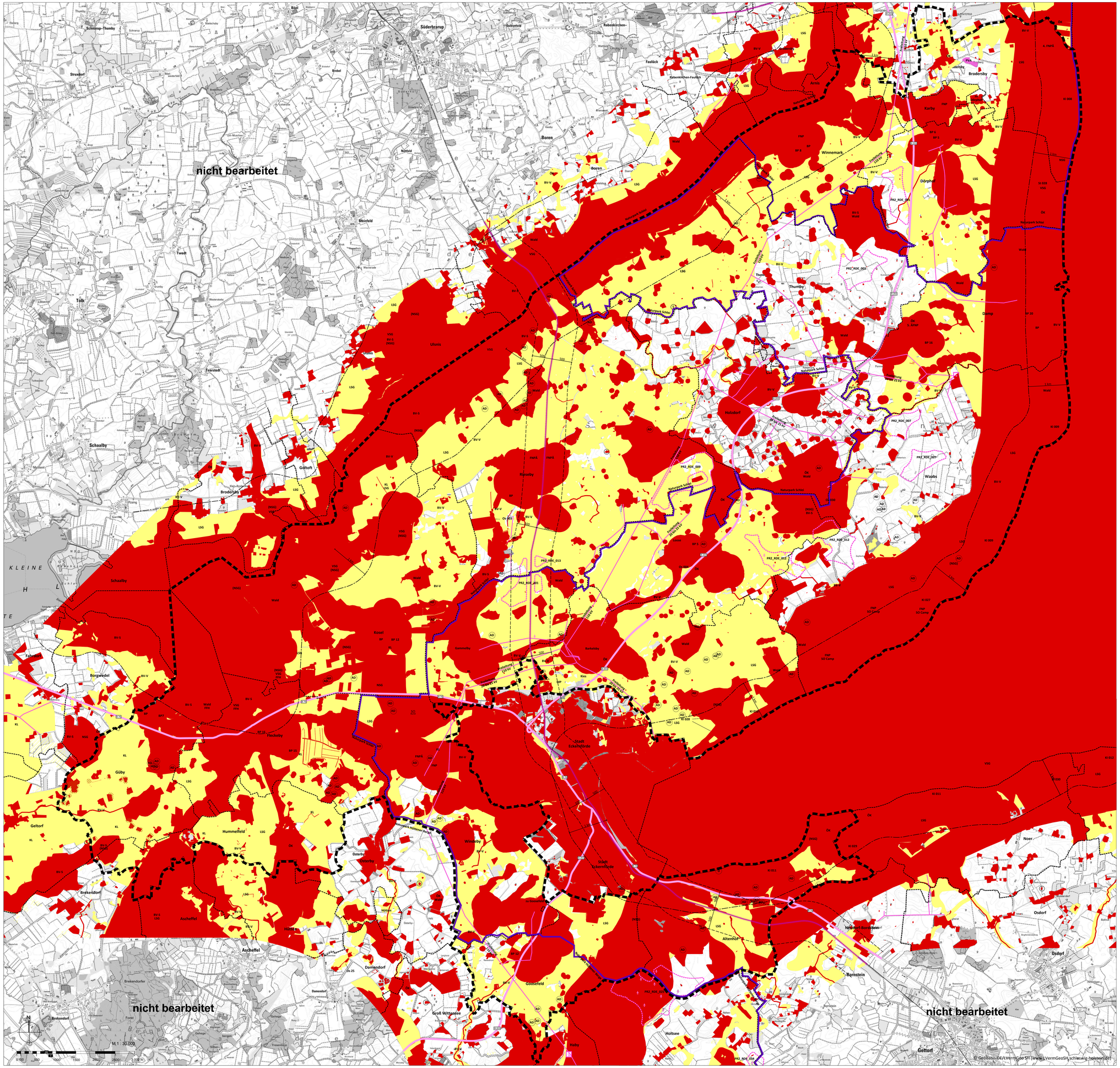

Legende

Prüfungskriterien

Flächen mit fachrechtlicher Ausschlusswirkung
Natur 2000 - FFH-Gebiet und Vogelschutzgebiet, Gebiet mit besonderer Bedeutung für Natur und Landschaft (Vorbehaltsgebiet), Regionaler Grünzug, Sondergebiet Bund, Gebiet, das die Voraussetzungen für eine Unterschutzstellung als NSG erfüllt, Fließgewässer und Seen, Biotopverbundsystem Schwerpunktbereiche, Wald / Baumbestand, Gesetzlich geschützte Biotope, Siedlungsgebiete, Ökokonto / Kompensationsflächen, Schwerpunktraum für Tourismus und Erholung, Archäologische Schutzzone, Abstand zu Siedlungsbereichen / Einzelhäusern

Flächen mit besonderem Abwägungs- und Prüfungserfordernis
Landschaftsschutzgebiet, Gebiet, das die Voraussetzungen für eine Unterschutzstellung als LSG erfüllt, Historische Kulturlandschaften, Oberflächennaher Rohstoff, Biotopverbundsystem Verbundbereiche, Moor- und Anmoorböden gemäß Dauergrünlanderhaltungsgesetz, Moore, Hohe Ertragsfähigkeit des Bodens, Wiesenvogelbrutgebiete, Bedeutsame Nahrungsgebiete für Gänse und Schwäne, Geotop, Wasserschutzgebiet Zone II, Landseitiger Streifen von einem Kilometer entlang der Ostseeküste, einschließlich der Schlei, Müllfläche für die Beseitigung von festen Abfallstoffen in Barkelsby, Nachrangige Flächen aufgrund höher Ackerzahl

Naturpark (hier Hüttener Berge und Schlei) (nicht gelb als Kriterium der Einzelfallprüfung dargestellt) (LRP 2020)

Potenzialflächen

Uneingeschränkte Potenzialflächen für Freiflächen-Photovoltaikanlagen (Weißflächen)

500 m — Förderfähiger Bereich gemäß § 37 des Erneuerbare-Energien-Gesetzes (EEG) 2023 (500 m beiderseits von Autobahn und Bahnstrecken)

Vorbelastung Landschaftsbild

Vorranggebiet für die Windenergienutzung (mit Nummer, Regionalplan 2020)
Windenergienanlage Bestand
Hochspannungsfreileitung
PVA Photovoltaikanlage Bestand
Umspannwerk / Einspeisepunkt
Hauptstraße
Bahntrasse

Plangrundlage / Sonstiges

Amt Schlei-Ostsee
Gemeindegrenzen
500 m Bemaßung in m

Übersichtsplan Maßstab 1:175.000

Amt Schlei-Ostsee

Karte 2

Vereinfachter Plan der Potenzialstudie für Freiflächen-Photovoltaikanlagen

Stand: 09.11.2023

ELB BERG STADT LANDSCHAFT
ELBBERG Kruse, Rothja, Springer, Eckebrecht Partnerschaft mbB
Architekt, Stadtplaner und Landschaftsarchitekt
Lehmweg 17 20251 Hamburg 040 460959-800 mail@elbberg.de www.elbberg.de